RECEPCIÓN Y RESPUESTA DE DUDAS Y QUEJAS DE LOS TITULARES EN MATERIA DE PROTECCIÓN DE DATOS PERSONALES.

Con fundamento en el artículo 30 fracción VI de la Ley General de Protección de Datos Personales en Posesión de Sujetos Obligados, referente al cumplimiento de los principios, deberes y obligaciones en materia de Transparencia, se hace del conocimiento del público en general, que este H. Instituto cuenta con el área denominada "Unidad de Calidad", unidad administrativa competente para la atención de dudas, quejas y/o felicitaciones dirigidas a Servidores Públicos adscritos a este Nosocomio, cabe mencionar que las mismas son recibidas y atendidas por medio del Sistema Unificado de Gestión para la Atención y Orientación al Usuario de los Servicios de Salud **(SUG)**, por medio de:

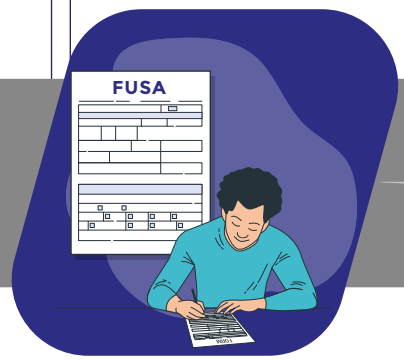

LLENADO DEL FORMATO UNIFICADO DE SOLICITUD DE ATENCIÓN (FUSA)

VÍA WHATSAPP

55 44 20 29 64

Lunes a Viernes
de 08:00 a 14:00 hrs.

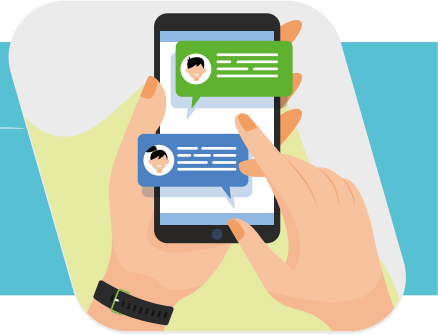

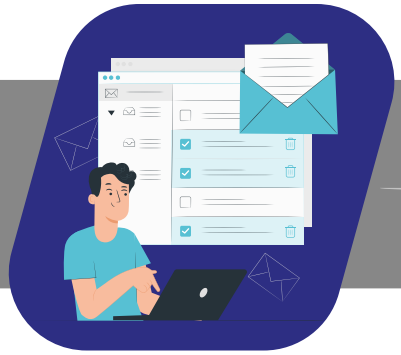

MANERA ELECTRÓNICA

s.unificado.gestion@cardiologia.org.mx